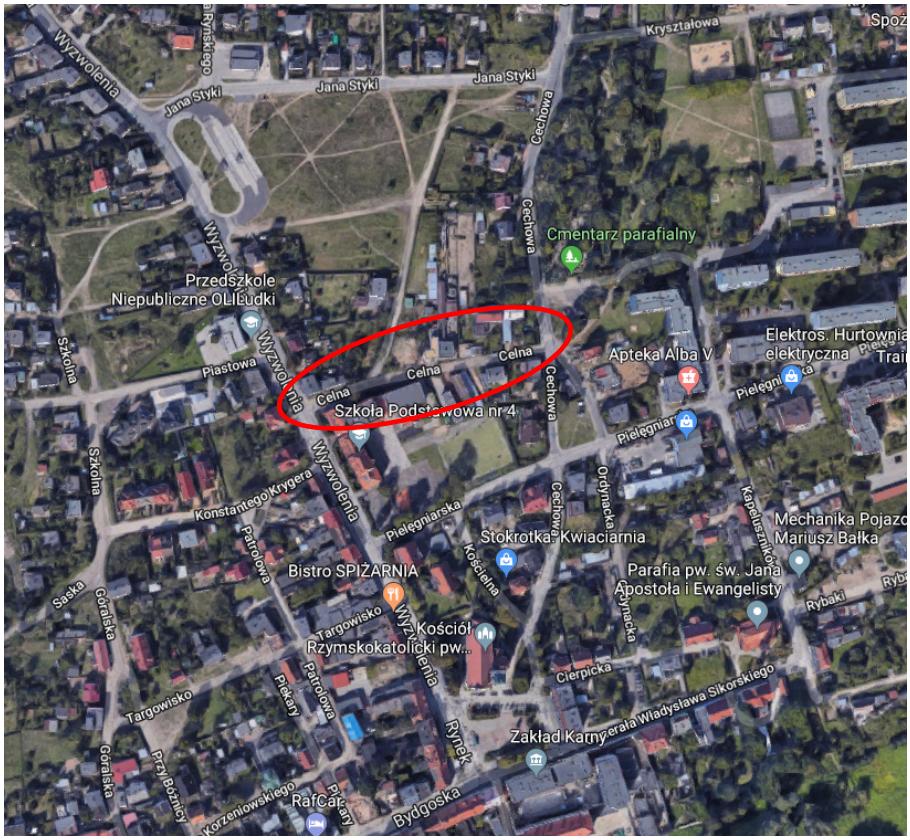Orientacja układu komunikacyjnego Skala 1 : 10 000